



CD SFISP I CORSO 2005-2006 POLITICA E ISTITUZIONI

- ISTRUZIONI TECNICHE D'USO PER IMMAGINI-

Il CD è auto-avviante: inserendo il CD nel lettore CD-ROM comparirà a video la pagina come in figura 1.1

Cliccando sul simbolo della Sfisp appare la pagina di figura 1.2 contenente la pagina con il seguente menu':

- DISPENSE
- ALLEGATO SCHEMI DISPENSE
- INSTALLA "I DOCUMENTI SOCIALI DELLA CHIESA"

Cliccando sulla voce prescelta verranno visualizzati i file correlati all'argomento di interesse.

Cliccando su INSTALLA "I DOCUMENTI SOCIALI DELLA CHIESA" si può installare un programma per consultare i documenti.

Nota bene: I DOCUMENTI SOCIALI DELLA CHIESA sono consultabili solo con il CD a bordo del nel lettore CD-ROM.

Figura 1.1

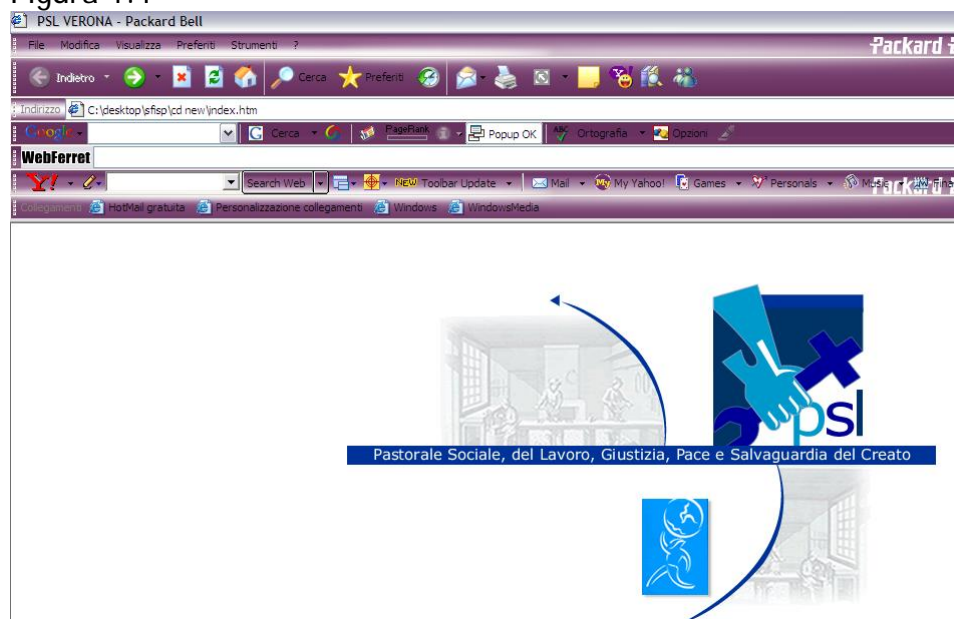



PROCEDURA DI INSTALLAZIONE - "I DOCUMENTI SOCIALI DELLA CHIESA"

Figura 1.2 "cliccare installa"



Figura 1.3 "cliccare su esegui"





Figura 1.4 “cliccare su continua”

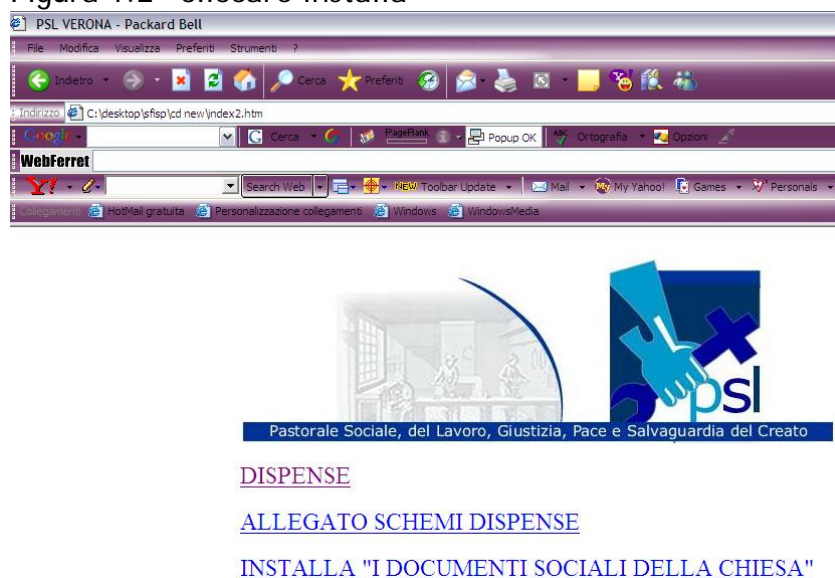

Figura 1.5 “cliccare su continua”

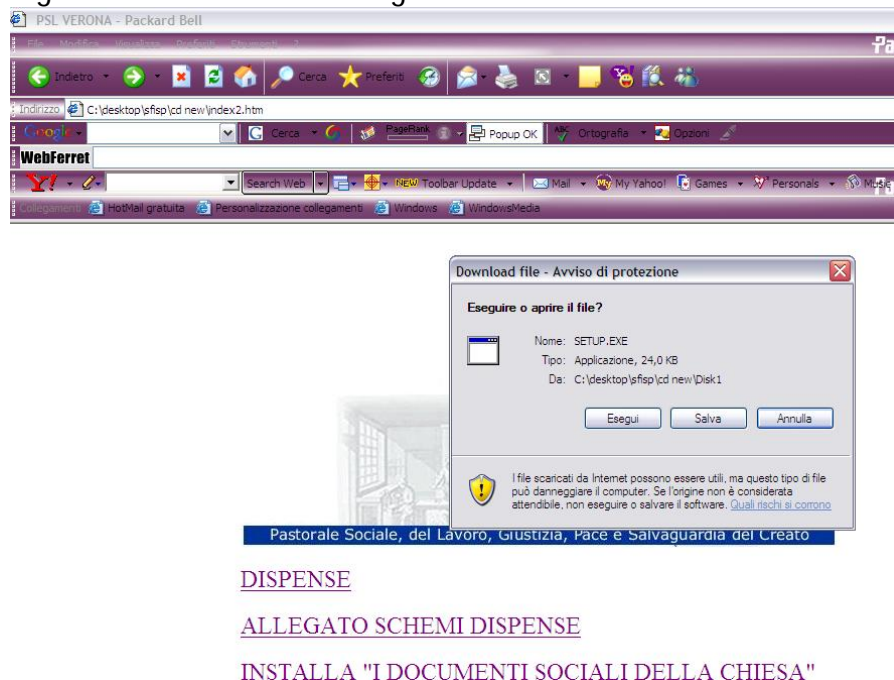

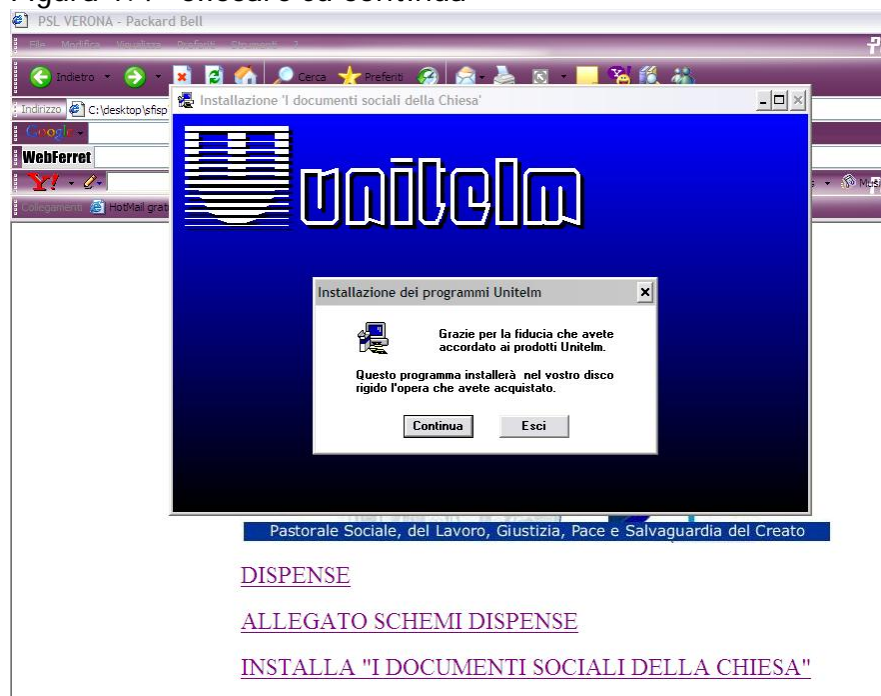

Figura 1.6

“specificare la directory di installazione e l'unità cd-rom dove è stato inserito il cd e premere continua”

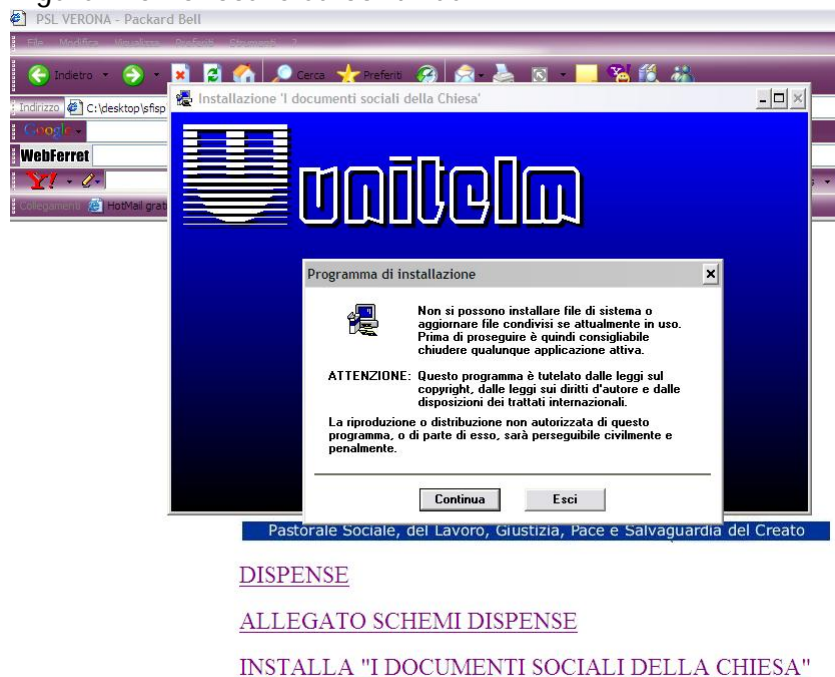
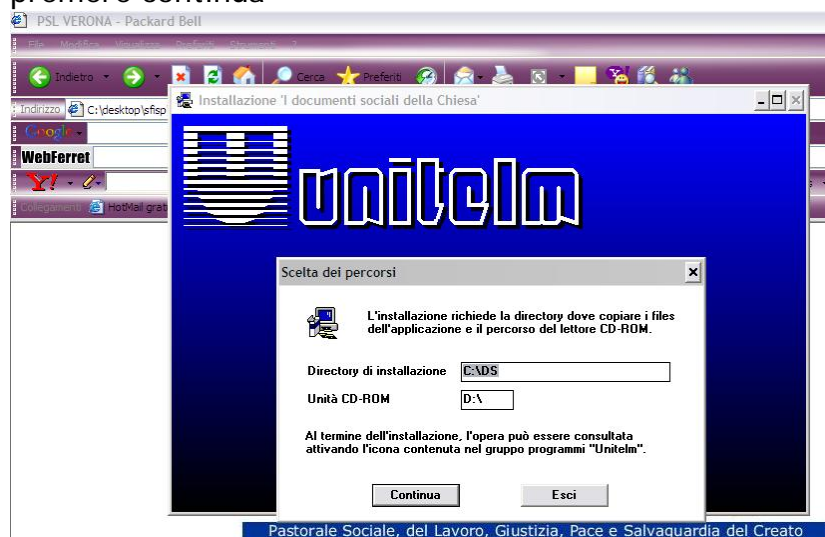

[DISPENSE](#)

[ALLEGATO SCHEMI DISPENSE](#)

[INSTALLA "I DOCUMENTI SOCIALI DELLA CHIESA"](#)

Figura 1.7 “cliccare su continua”

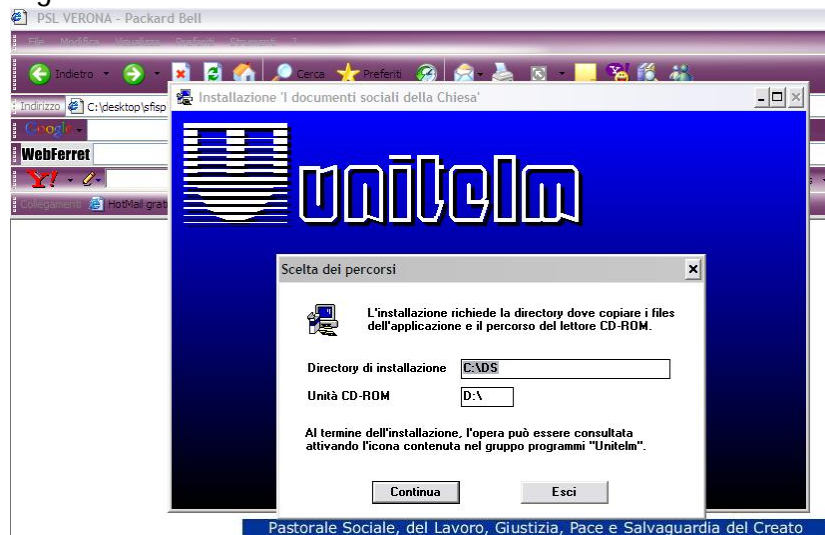

[DISPENSE](#)

[ALLEGATO SCHEMI DISPENSE](#)

[INSTALLA "I DOCUMENTI SOCIALI DELLA CHIESA"](#)



Figura 1.8 “cliccare su INSTALLA”



Figura 1.9 “cliccare su OK”





Figura 1.10 “cliccare sul collegamento i documenti sociali della Chiesa per iniziare la consultazione”

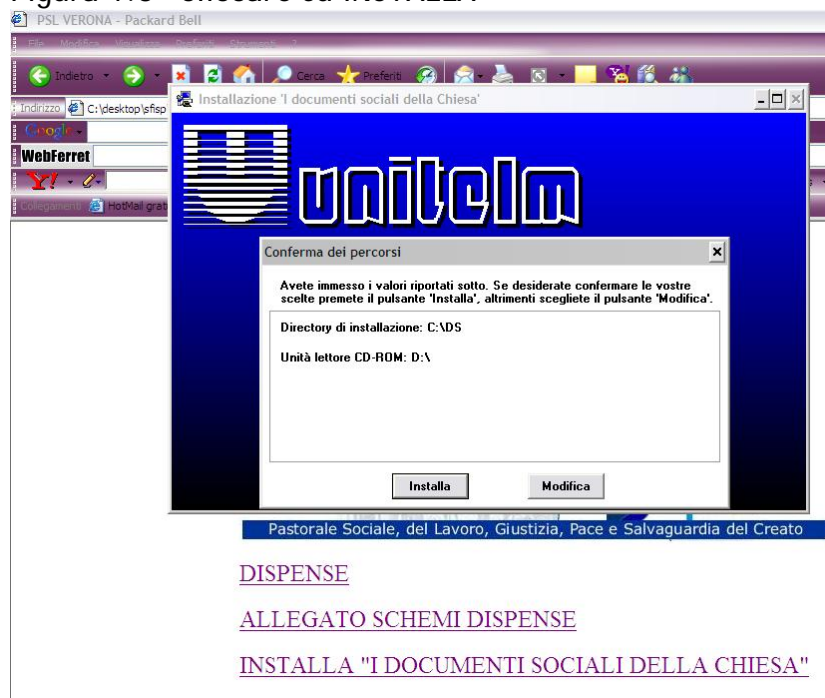

E' possibile inoltre consultare i documenti direttamente dal cd come indicato in figura 1.11. Su sfondo grigio sono evidenziati i documenti.

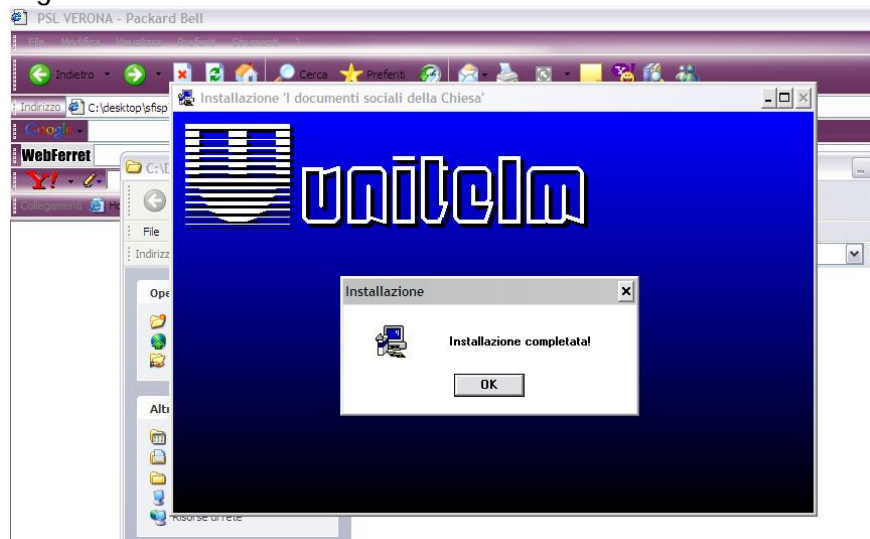
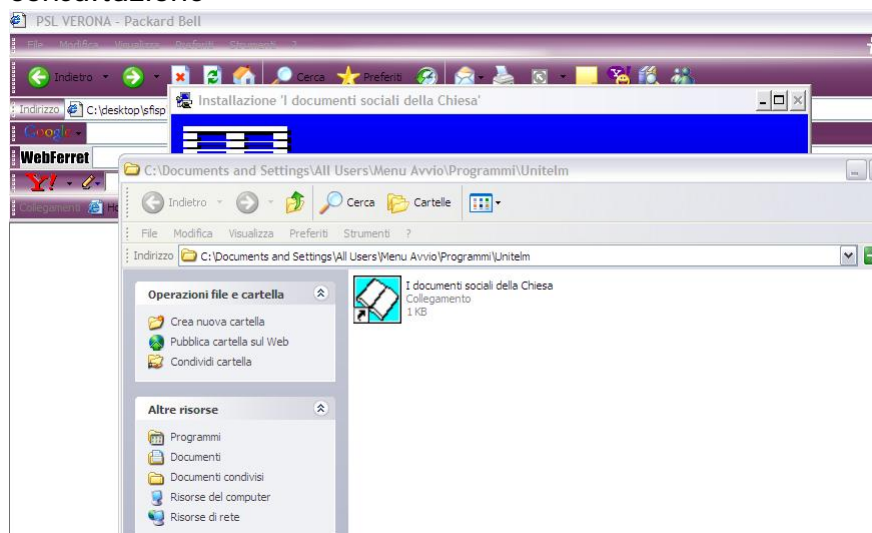
Le altre cartelle e gli altri file sono di sistema per consentire l'auto-avvio e la consultazione da cd nella modalità di cui alla figura 1.2.

Figura 1.11

AUTORUN	Cartella di file	01/09/2005 19.39
Disk 1	Cartella di file	01/09/2005 19.39
image	Cartella di file	01/09/2005 19.39
SfspDISPENSEagosto2004_file	Cartella di file	01/09/2005 19.39
SfspDISPENSEagosto2005_file	Cartella di file	02/09/2005 19.52
Autorun.inf	1 KB Informazioni di insta...	21/09/2004 0.19
ES.CPT	1.332 KB File CPT	21/10/1991 9.25
ESBOOK.REF	1 KB File REF	21/10/1991 9.25
ESF.DBF	73 KB Database di IBS	21/10/1991 9.25
ESF.NDX	138 KB File NDX	21/10/1991 9.25
ESW.DBF	1.484 KB Database di IBS	21/10/1991 9.26
ESW.INV	1.353 KB File INV	21/10/1991 9.26
ESW.NDX	952 KB File NDX	21/10/1991 9.26
INDANA.CPT	83 KB File CPT	21/10/1991 9.26
INDANA.DBF	5 KB Database di IBS	21/10/1991 9.26
INDANA.NDX	12 KB File NDX	21/10/1991 9.26
index2.htm	5 KB HTML Document	01/09/2005 19.46
index.htm	6 KB HTML Document	20/09/2004 21.34
SfspDispDis2005.doc	87 KB Documento di Micro...	01/09/2005 19.34
SfspDISPENSEagosto2004.htm	1.290 KB HTML Document	19/09/2004 22.51
SfspDISPENSEagosto2005.doc	865 KB Documento di Micro...	01/09/2005 19.34
SfspDISPENSEagosto2005.htm	1.543 KB HTML Document	03/10/2005 20.58

Per qualsiasi problema e suggerimento vi invito a contattarmi via email all'indirizzo matteo.bertoldi@gmail.com